

PLANTA BAIXA DE CONSTRUÇÃO
ESCALA 1:100

EXECUÇÃO DE PINTURA
E PINGADEIRA EM TODO MURO

QUANTITATIVO DE MATERIAL : CIRCULAÇÕES DOS BLOCOS				
DESCRIÇÃO DE SERVIÇOS	MATERIAL	UNIDADE	QTD	
ELEMENTOS A SEREM CONSTRUÍDOS	SERVIÇOS EM TERRA	REGULARIZAÇÃO TERRENO	m²	709,58
		APILOAMENTO	m²	709,58
		ESCAVAÇÃO MECANIZADA	m³	44,33
		CARGA MECANIZADA	m³	44,33
		INDENIZAÇÃO DA JAZIDA	m³	443,37
		TRANSPORTE DE MATERIAL	m³	35,47
	ELEMENTOS A SEREM CONSTRUÍDOS	COMPACTAÇÃO MECANIZADA	m³	709,58
		LASTRO DE CONCRETO 5CM	m²	324,05
		PISO GRANITINA COM CONTRAPISO	m²	324,05
		RODAPE 7CM	m	756,78

QUANTITATIVO DE REFORMA DO BLOCO - PÁTIO/COZINHA			
DESCRIÇÃO DE SERVIÇOS	MATERIAL	UNIDADE	QUANTIDADE
EXECUÇÃO	EMASSAMENTO 50%	m²	25,06
	EMASSAMENTO PINTURA DO TETO 50%	m²	29,58
	PINTURA PVA DO TETO 100%	m²	69,17
	PINTURA METÁLICA ESQUADRIAS	m²	133,17
	PINTURA VERNIZ INCOLOR	m²	1.050,10
	VIDRO DAS JANELAS	m²	19,23
	EXECUÇÃO DE COBERTURA - CERAMICA	m²	354,00
	PINTURA ESTRUTURA METÁLICA	m²	354,00
	EMBOCAMENTO LATERAL	m	50,32
	EMBOCAMENTO DE BEIRAL	m	28,14
	CUMEIRA	m	25,16
	EXECUÇÃO DE ALVENARIA	m²	6,92
	EXECUÇÃO DE BANCADA	m²	13,98
	EXECUÇÃO DE PISO GRANITINA	m²	59,17
	RODAPE EM GRANITINA	m	30,70

QUANTITATIVO DE REFORMA - PASSARELAS			
DESCRIÇÃO DE SERVIÇOS	MATERIAL	UNIDADE	QUANTIDADE
EXECUÇÃO	EXECUÇÃO DE COBERTURA - CERAMICA	m²	350,24
	PINTURA ESTRUTURA METÁLICA	m²	350,24
	RASPAGEM/ APLIC. RESINA PISO GRANITINA	m²	350,24

QUANTITATIVO DE REFORMA DO BLOCO - QUADRA COBERTA			
DESCRIÇÃO DE SERVIÇOS	MATERIAL	UNIDADE	QUANTIDADE
EXECUÇÃO	EMASSAMENTO 50%	m²	686,45
	PINTURA EPOXI NAS MURETAS 100%	m²	686,45
	EXECUÇÃO DE COBERTURA - METÁLICA	m²	986,00
	EXECUÇÃO DE ALAMBRADO	m²	322,30
	EXECUÇÃO DE EQUIPAMENTOS ESPORTIVOS	CONJ	3,00
	RASPAGEM/ APLIC. RESINA PISO GRANITINA	m²	986,24
	PINTURA DERMARCAÇÃO PARA QUADRA EPOXI	m	265,35
	PINTURA DO ALAMBRADO	m²	484,20
	TELA PROTEÇÃO - NYLON	m²	75,28
	PINTURA ESTRUTURA METÁLICA	m²	986,00

QUANTITATIVO DE REFORMA GRADES			
DESCRIÇÃO DE SERVIÇOS	MATERIAL	UNIDADE	QUANTIDADE
EXECUÇÃO	EXECUÇÃO DE GRADE H 2,30M	m²	257,32
	PINTURA DA GRADE	m²	385,98

QUANTITATIVO DE REFORMA MURO			
DESCRIÇÃO DE SERVIÇOS	MATERIAL	UNIDADE	QUANTIDADE
EXECUÇÃO	REBOCO DO MURO	m²	1.694,10
	PINTURA ACRILICA DO MURO 100%	m²	1.694,10
	PINGADEIRA DE CONCRETO	m	320,82
	LETREIRO	m	7,20

QUANTITATIVO DE REFORMA PORTÕES ENTRADA			
DESCRIÇÃO DE SERVIÇOS	MATERIAL	UNIDADE	QUANTIDADE
EXECUÇÃO	EXECUÇÃO DE PORTÕES P1, P2, P3 E P17	m²	21,10
	PINTURA DOS PORTÕES	m²	63,30

QUANTITATIVO DE REFORMA GRELHA			
DESCRIÇÃO DE SERVIÇOS	MATERIAL	UNIDADE	QUANTIDADE
EXECUÇÃO	EXECUÇÃO DE GRELHA	m²	101,97
	PINTURA DA GRELHA	m²	151,64

PROJETOS COMPLEMENTARES	
DESCRIÇÃO DE SERVIÇOS	MATERIAL
EXECUÇÃO	PROJETO ELÉTRICO - VER PROJETO ESPECÍFICO
	PROJETO HIDROSANITÁRIO - VER PROJETO ESPECÍFICO
	PROJETO INCENDIO - VER PROJETO ESPECÍFICO
	PROJETO ESTRUTURAL - VER PROJETO ESPECÍFICO

QUANTITATIVO DE REFORMA CANTEIROS			
DESCRIÇÃO DE SERVIÇOS	MATERIAL	UNIDADE	QUANTIDADE
EXECUÇÃO	BANCO DE CONCRETO - 2M	UND	6,00
	COQUEIRO - MÉDIO PORTE	UND	2,00
	ARBUSTOS - PEQUENO PORTE	UND	24,00
	GRAMA ESMERALDA	m²	20,84

QUANTITATIVO DE MATERIAL : CALÇADA				
DESCRIÇÃO DE SERVIÇOS	MATERIAL	UNIDADE	QTD	
ELEMENTOS A SEREM CONSTRUÍDOS	SERVIÇOS EM TERRA	REGULARIZAÇÃO TERRENO	m²	752,25
		ATERRO	m³	37,61
		APILOAMENTO	m²	752,25
		ESCAVAÇÃO MECANIZADA	m³	47,01
		CARGA MECANIZADA	m³	47,01
		INDENIZAÇÃO DA JAZIDA	m³	47,01
	ELEMENTOS A SEREM CONSTRUÍDOS	TRANSPORTE DE MATERIAL	m³	470,15
		COMPACTAÇÃO MECANIZADA	m³	37,61
		LASTRO DE BRITA 3CM	m²	752,25
		PISO DE CONCRETO 7CM	m²	752,25

QUANTITATIVO DE MATERIAL : PÁTIOS DESCOBERTOS				
DESCRIÇÃO DE SERVIÇOS	MATERIAL	UNIDADE	QTD	
ELEMENTOS A SEREM CONSTRUÍDOS	SERVIÇOS EM TERRA	REGULARIZAÇÃO TERRENO	m²	2.263,46
		ATERRO	m³	226,34
		APILOAMENTO	m²	2.263,46
		ESCAVAÇÃO MECANIZADA	m³	141,46
		CARGA MECANIZADA	m³	141,46
		INDENIZAÇÃO DA JAZIDA	m³	141,46
	ELEMENTOS A SEREM CONSTRUÍDOS	TRANSPORTE DE MATERIAL	m³	1.414,56
		COMPACTAÇÃO MECANIZADA	m³	113,17
		LASTRO DE BRITA 3CM	m²	2.263,46
		PISO DE CONCRETO 5CM	m²	2.263,46

QUADRO DE ESQUADRIAS PÓS REFORMA				
JANELAS	CODIGO	COMPR.	ALTURA	DESCRIÇÃO
	J1	0,90	0,50	JANELA EM METAL E VIDRO - BASCULANTE
	J2	0,90	1,00	JANELA EM METAL E VIDRO - CORRER
	J3	1,40	1,00	JANELA EM METAL E VIDRO - BASCULANTE
	J4	1,70	0,55	JANELA EM METAL E VIDRO - BASCULANTE
	J5	2,15	1,10	JANELA EM METAL E VIDRO - BASCULANTE
	J6	2,10	1,00	JANELA EM METAL E VIDRO - CORRER
	J7	2,15	0,55	JANELA EM METAL E VIDRO - BASCULANTE
	J8	2,70	1,20	JANELA EM METAL E VIDRO - BASCULANTE CORRER
	J9	3,45	1,00	JANELA EM METAL E VIDRO - CORRER
	J11	1,25	1,20	BANCADA COM JANELA DE ENROLAR

PORTAS				
PORTAS	CODIGO	COMPR.	ALTURA	DESCRIÇÃO
	P1	2,90	2,00	PORTÃO METÁLICO DE ABRIR
	P2	3,10	2,00	PORTÃO METÁLICO DE CORRER
	P3	1,35	2,00	PORTÃO METÁLICO DE ABRIR
	P4	0,80	2,10	PORTA DE METALICA LISA COM 01 FOLHA DO TIPO ABRIR
	P5	2,15	2,10	PORTA METALICA COM VIDRO DE CORRER
	P6	0,70	2,10	PORTA METALICA DE ABRIR
	P7	1,20	1,80	PORTA METALICA DE ABRIR
	P8	0,90	2,10	PORTA METALICA DE ABRIR COM BARRA
	P9	1,90	2,10	PORTA METALICA DE ABRIR DUAS FOLHAS
	P10	2,00	2,50	PORTA METALICA DE ABRIR SEM VIDRO
	P11	0,80	2,10	PORTA METALICA DE ABRIR COM VIDRO
	P12	0,80	2,10	PORTA METALICA DE ABRIR COM BARRA
	P13	5,75	2,10	PORTA METALICA DE CORRER
	P14	0,70	2,10	PORTA VENEZIANA DE ABRIR
	P15	0,80	1,80	PORTA METALICA DE ABRIR

QUADRO DE ACABAMENTO PÓS REFORMA	
PISO	DESCRIÇÃO
1	CIMENTADO DESEMPENADO
2	GRAMA ESMERALDA
3	PISO GRANITINA
4	PISO INDUSTRIAL POLIDO EM CONCRETO ARMADO
PAREDE	
1	PINTURA VERNIZ
2	CERÂMICA 30 x 40 cm COR BRANCO ATÉ 180 cm - FAIXA CERÂMICA 10 x 10 cm AZUL E
3	PINTURA ACRILICA
4	CERÂMICA 30 x 40 cm COR BRANCO ATÉ 180 cm - FAIXA CERÂMICA 10 x 10 cm VERMELHA E PINTURA ACRILICA
5	CERÂMICA 30 x 40 cm COR BRANCO ATÉ 01 TETO
TETO	
1	LATE PINTURA PVA LATEX BRANCO NÍVEI SOBRE MASSA CORRIDA PVA
2	ESTRUTURA APARENTE
3	FORRO DE GESSO

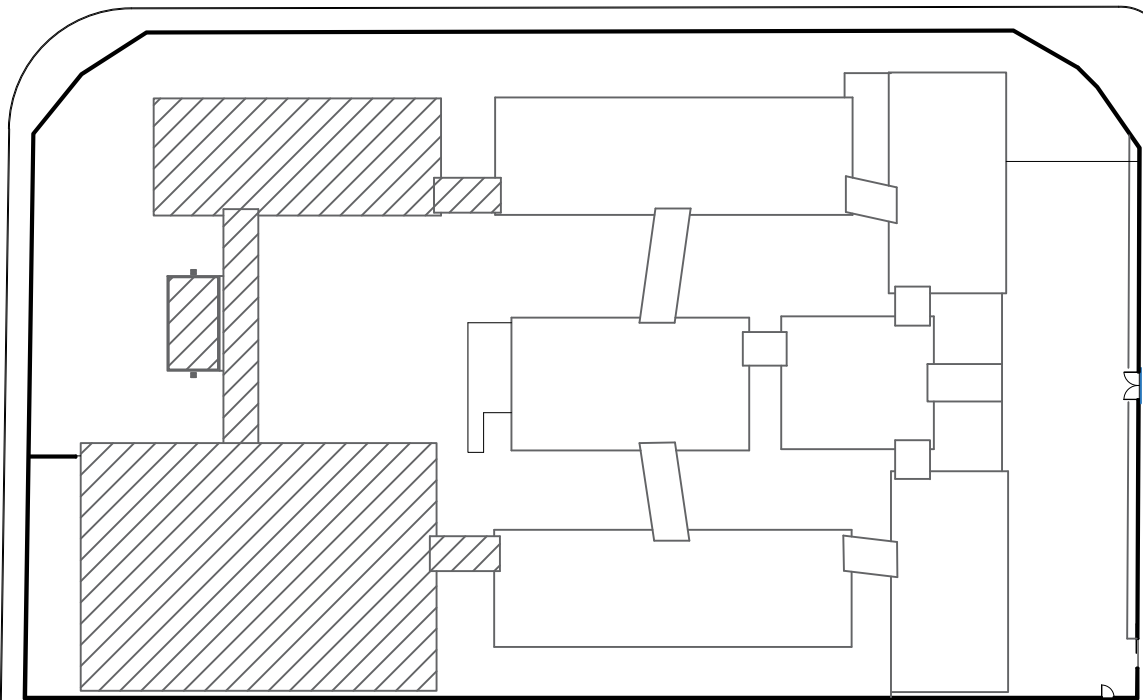



www.pasnet.com.br

GERÊNCIA DE PROJETOS E INFRAESTRUTURA APROVADO

TÉCNICO RESPONSÁVEL PELA APROVAÇÃO

CEPI MARIA ROSILDA RODRIGUES AMPLIAÇÃO E REFORMA

ENDEREÇO RUA 7-D, ESQUINA COM RUA 19-D S/N SETOR GARAVELO- APARECIDA DE GOIÂNIA - GO						
ÁREA DO TERRENO	ÁREA EXISTENTE	ÁREA DE REFORMA	ÁREA A DEMOLIR	ÁREA TOTAL A CONSTRUIR	ÁREA TOTAL	
6.179,02m²	3.864,57m²	3.862,82m²	1,73m²	346,83m²	4.209,65m²	
AUTOR: SILAS PIRES DE OLIVEIRA FILHO CREA: 04013462/3						
RUA DA OBRA:						
PROPRIETÁRIO: SECRETARIA DE ESTADO DA EDUCAÇÃO - CNPJ: 01.409.705/0001-20 PREPOSTO: SABRINA SILVA VIEIRA VALENTE - CPF: 041.530.091-64						

ARQUITETURA

TIPO DE PROJETO			
PLANTA BAIXA DE CONSTRUÇÃO - Esc: 1:100			
ASSUNTO:			
DATA: JANEIRO/2024	ESCALA: INDICADA		
REVISÃO: 000	Nº FOLHART: 7/17		
REV.	DATA	DESCRIÇÃO	VISTO